



A.T.C.

PS1

Ambito Territoriale di Caccia



RELAZIONE CONSUNTIVA ATTIVITA' DI PRELIEVO DEL CINGHIALE STAGIONE VENATORIA 2023/2024

(R.R. N. 3/12 SS.MM.II. - ART. 6 COMMA 4)



LUGLIO 2024

A cura Dott. Fabio Piccinetti

In ottemperanza al Regolamento Regionale n. 3/12 recante "*Disciplina per la gestione degli ungulati nel territorio regionale, in attuazione della L.R., 5 gennaio 1995, n. 7*" e ss.mm.ii., con la presente documentazione si provvede ad illustrare in forma schematica l'analisi dell'attività di prelievo del Cinghiale realizzata durante la Stagione Venatoria 2023/2024 nel territorio dell'ATC PS1.

La presente relazione è stata redatta dal Dr. Fabio Piccinetti, in veste di tecnico faunistico avente i requisiti previsti dal R.R. 3/2012 e ss. mm. ii.

In fede
Dott. Fabio Piccinetti



INDICE

1. PIANO MINIMO DI PRELIEVO AUTORIZZATO S.V. 2023/2024.....	3
2. SOGGETTI AMMESSI AL PRELIEVO	4
3. RISULTATI DELL'ATTIVITA' DI PRELIEVO S.V. 2023/2024.....	8

1. PIANO MINIMO DI PRELIEVO AUTORIZZATO S.V. 2023/2024

Nella seguente tabella viene riportato il Piano minimo di prelievo per la S.V. 2023/2024, appositamente autorizzato dalla Regione Marche con DGR n. 643/2023, suddiviso per DG e con la relativa indicazione dei contingenti minimi.

Tab. 1: Piano minimo di prelievo autorizzato S.V. 2023/2024

Territorio di gestione	Piano di prelievo MINIMO
DG1	450
DG2	670
DG3	315
DG4	670
DG5	310
DGB1	110
Totale P.A.	2.525

Nella tabella sottostante viene illustrato il Piano minimo di prelievo del cinghiale in forma selettiva approvato sempre dal medesimo dettato normativo.

Tab. 2: Piano minimo di prelievo in forma selettiva autorizzato S.V. 2023/2024

Territorio di gestione	Piano di prelievo selettivo MINIMO
DG1	114
DG2	202
DG3	64
DG4	202
DG5	94
DGB1	22
Totale P.A.	698

2. SOGGETTI AMMESSI AL PRELIEVO

Nella tabella di seguito restituita si schematizzano le squadre di braccata ammesse al prelievo con il relativo n. di componenti. Si mette in evidenza che il numero della squadra identifica l'UG assegnata e il relativo DG.

Tab. 3: Squadre di braccata ammesse al prelievo

N.	Squadra di braccata	n. cacciatori
1	28/1	62
2	30/1	65
3	81/1	57
4	85/1	65
5	19/2	48
6	21/2	59
7	27/2	61
8	34/2	37
9	76/2	51
10	24/3	48
11	25/3	42
12	29/3	62
13	31/3	56
14	83/3	37
15	13/4	38
16	14/4	38
17	15/4	60
18	17/4	49
19	22/4	49
20	23/4	42
21	26/4	57
22	55/5	40
23	73/5	54
24	74/5	54
25	3/B1	47
26	4/B1	45
Totale		1.323

La tabella sottostante ha l'obiettivo di sintetizzare i gruppi di girata autorizzati.

Tab. 4: Gruppi di girata autorizzati

N	Gruppo girata	n. cacciatori
1	1/B1	10
2	5/B1	9
3	Gruppo di girata n. 7 (Zona C)	5
4	Gruppo di girata n. 8 (Zona C)	10
Totale		34

I selecacciatori autorizzati nelle UG e in Zona C vengono riportati nella seguente tabella.

Tab. 5: Selecacciatori autorizzati

UG	n. selecacciatori
28/1	10
30/1	9
81/1	4
85/1	4
19/2	4
21/2	7
27/2	5
34/2	4
76/2	9
24/3	1
25/3	3
29/3	3
31/3	2
83/3	2
13/4	1
14/4	1
15/4	2

UG	n. selecacciatori
17/4	1
22/4	1
23/4	1
26/4	4
55/5	8
73/5	10
74/5	5
3/B1	5
4/B1	2
1/B1	1
5/B1	2
Gruppo di girata n. 7 (Zona C)	2
Gruppo di girata n. 8 (Zona C)	2
Zona C	67
Totale	182

In sintesi, nel territorio dell'ATC PS1 sono state ammesse:

- n. 26 squadre di braccata;
- n. 4 gruppi di girata;
- n. 182 selecacciatori.

Le squadre sono costituite mediamente da n. 51 cacciatori, con un minimo di n. 37 e massimo di n. 65 componenti. In dettaglio:

- n. 5 squadre sono costituite da ≤ 40 componenti;
- n. 8 squadre hanno un numero di componenti compresi tra 41 e 50;
- n. 8 squadre hanno un numero di componenti compresi tra 51 e 60;
- n. 5 squadre hanno un numero di componenti compresi tra 61 e 70;
- n. 0 squadre sono costituite da ≥ 70 componenti.

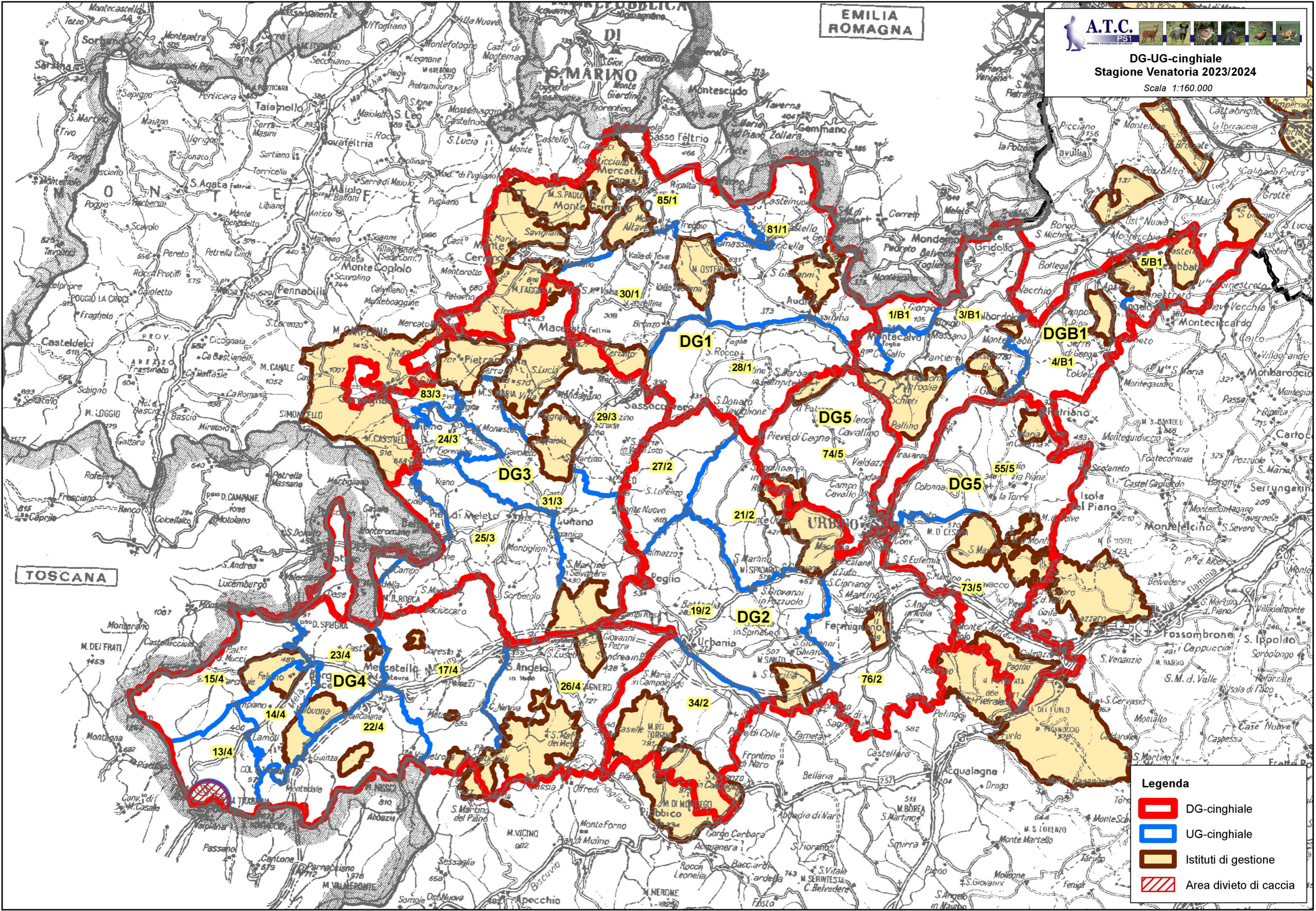

TOSCANA

Legenda

-  DG-cinghiale
-  UG-cinghiale
-  Istituti di gestione
-  Area divieto di caccia

3. RISULTATI DELL'ATTIVITA' DI PRELIEVO S.V. 2023/2024

Sono stati archiviati in un file Excel tutti i dati riferiti ad ogni azione di caccia, riportati nei registri di attività delle squadre e dei gruppi di girata.

Nel dettaglio sono stati riportati:

- Distretto di Gestione ove si è svolta l'attività
- Numero identificativo della squadra che corrisponde all'Unità di Gestione
- Numero progressivo della battuta, corrispettivo al n. del verbale
- Data di svolgimento
- Orario inizio attività di tabellazione
- Orario inizio e fine attività
- Località di svolgimento
- Numero dei partecipanti
- Numero delle poste
- Numero dei canai
- Numero dei cani impiegati
- Numero degli ospiti
- Classe di età e sesso per ogni cinghiale abbattuto
- Peso di ogni cinghiale abbattuto, ripartito nelle seguenti categorie:
 - 0-30 Kg
 - 31-60 Kg
 - 61-100 Kg
 - >100 Kg
- Totale dei cinghiali abbattuti per ogni battuta.

L'insieme dei dati sono inseriti in un apposito GIS, con georeferenziazione di ogni località.

Prelievo in forma selettiva

A fronte di n. 182 selecacciatori ammessi al prelievo si è accertato che **n. 84 selecacciatori (46%) hanno esercitato l'attività** di prelievo in forma selettiva. Di seguito si presenta il quadro riepilogativo dei selecacciatori autorizzati che **hanno esercitato il prelievo**:

- n. 52, pari al 62% rispetto al totale, in zona A e B, facenti parte delle squadre;
- n. 3, pari al 4% rispetto al totale, in zona B, facenti parte dei gruppi di girata;
- n. 29, pari al 34% rispetto al totale, in zona C.

Di seguito vengono sintetizzati i risultati del prelievo realizzato in forma selettiva, riportando esclusivamente i dati riferiti ai selecacciatori attivi.

Tab. 6: Prelievo in forma selettiva nella Stagione Venatoria 2023/2024

ZONA	DG	UG	Selecacciatori attivi	Uscite effettuate	Cinghiali prelevati	Tot. Abbatt.
A	DG1	28/1	4	25	4	6
		30/1	0	0	0	
		81/1	3	23	0	
		85/1	2	13	2	
	DG2	19/2	1	3	0	18
		21/2	2	2	0	
		27/2	2	17	2	
		34/2	1	2	0	
		76/2	9	106	16	
	DG3	24/3	1	7	0	1
		25/3	2	51	0	
		29/3	1	1	0	
		31/3	2	17	1	
		83/3	2	2	0	
	DG4	13/4	0	0	0	5
14/4		0	0	0		
15/4		0	0	0		

ZONA	DG	UG	Selecacciatori attivi	Uscite effettuate	Cinghiali prelevati	Tot. Abbatt.	
		17/4	1	9	2		
		22/4	0	0	0		
		23/4	0	0	0		
		26/4	2	14	3		
	DG5	55/5	8	128	10	12	
		73/5	6	41	2		
		74/5	3	30	0		
	Tot. Zona A			52	491	42	42
	B	DGB1	1/B1	1	3	1	1
			3/B1	0	0	0	
4/B1			0	0	0		
5/B1			2	18	0		
Tot. DGB1			3	21	1	1	
C	Zona C		29	577	15	15	
	Tot. Zona C			29	577	15	15
Totale ATC PS1 - Selezione			84	1.089	58		

Nella tabella successiva viene fornita una sintesi degli abbattimenti, effettuati sia nei DG-Cinghiale che nella Zona C, opportunamente ripartiti nelle diverse classi sociali.

Tab. 7: Risultati dell'attività di prelievo in forma selettiva ripartiti per classi sociali

DG	M juv	F juv	M subad	F subad	M ad	F ad	Tot.
DG1	0	0	2	0	4	0	6
DG2	4	2	6	1	4	1	18
DG3	0	0	0	0	1	0	1
DG4	0	0	1	2	0	2	5
DG5	2	0	4	4	2	0	12
DGB1	0	0	0	1	0	0	1
Zona C	1	0	2	4	6	2	15
Totale	7	2	15	12	17	5	58
%	12%	3%	26%	21%	29%	9%	100%

Di seguito vengono ripartiti i risultati degli abbattimenti sia prendendo in considerazione il sesso dei capi prelevati che le relative classi di età.

Tab. 8: Sintesi dei risultati per classi di sesso ed età

Sesso	N. ind.	%	Età	N. ind.	%
M	39	67%	JUV	9	15%
F	19	33%	SUBAD	27	47%
			AD	22	38%
Totale	58	100%	Totale	58	100%

Si evince che la classe sociale maggiormente prelevata risulta essere quella dei subadulti adulti (n. 27 individui), inoltre si evidenzia una netta predominanza della classe maschile rispetto a quella femminile (Sex ratio 1:2,1).

Di seguito viene elaborato, per ogni Zona di gestione, lo sforzo di prelievo in rapporto al n. di selecacciatori attivi e al n. di uscite.

Tab. 9: Sforzo di caccia

ZONA	Cinghiali/Uscite	Cinghiali/Selecacciatore
A	0,09	0,81
B	0,05	0,33
C	0,03	0,52
Totale	0,05	0,69

Tab. 10: Sintesi degli abbattimenti realizzati in forma selettiva in rapporto al Piano massimo di prelievo

DG	N. individui abbattuti	Piano di prelievo selettivo MINIMO	Piano prelievo (Differenza)
DG 1	6	114	-108
DG 2	18	202	-184
DG 3	1	64	-63
DG 4	5	202	-197
DG 5	12	94	-82
DG B1	1	22	-21
Totale	43	698	-655

Prelievo in forma collettiva

Di seguito vengono illustrati i dati consuntivi, ripartiti per Distretto di Gestione, concernenti l'attività di prelievo in forma collettiva.

Tab. 11: Prelievo in forma collettiva nella Stagione Venatoria 2023/2024

DG	Squadra	Caposquadra	Gio	TC	C/G	Tc	c/G	OT	PPE	CI/G	CI/Ca	PA min	PA. Tot	D
DG1	28	<i>Omissis</i>	32	877	27,41	189	5,91	19	80	2,50	0,09	450	402	-48
	30	<i>Omissis</i>	33	981	29,73	185	5,61	16	136	4,12	0,14			
	81	<i>Omissis</i>	35	1.011	28,89	314	8,97	41	150	4,29	0,15			
	85	<i>Omissis</i>	25	489	19,56	126	5,04	7	36	1,44	0,07			
	DG 1			125	3.358	26,86	814	6,51	83	402	3,22			
DG2	19	<i>Omissis</i>	37	1.021	27,59	204	5,51	37	118	3,19	0,12	670	535	-135
	21	<i>Omissis</i>	30	705	23,50	186	6,20	13	72	2,40	0,10			
	27	<i>Omissis</i>	36	753	20,92	125	3,47	14	47	1,31	0,06			
	34	<i>Omissis</i>	37	777	21,00	271	7,32	9	105	2,84	0,14			
	76	<i>Omissis</i>	36	974	27,06	263	7,31	23	193	5,36	0,20			
	DG 2			176	4.230	24,03	1049	5,96	96	535	3,04			
DG3	24	<i>Omissis</i>	28	557	19,89	258	9,21	29	28	1,00	0,05	315	240	-75
	25	<i>Omissis</i>	40	937	23,43	336	8,40	43	43	1,08	0,05			
	29	<i>Omissis</i>	25	678	27,12	248	9,92	11	105	4,20	0,15			
	31	<i>Omissis</i>	27	561	20,78	144	5,33	10	41	1,52	0,07			
	83	<i>Omissis</i>	16	274	17,13	105	6,56	0	23	1,44	0,08			
	DG 3			136	3.007	22,11	1091	8,02	93	240	1,76			
DG4	13	<i>Omissis</i>	23	445	19,35	146	6,35	22	32	1,39	0,07	670	483	-187
	14	<i>Omissis</i>	31	587	18,94	123	3,97	18	17	0,55	0,03			
	15	<i>Omissis</i>	36	1.000	27,78	377	10,47	1	70	1,94	0,07			
	17	<i>Omissis</i>	39	974	24,97	348	8,92	13	114	2,92	0,12			
	22	<i>Omissis</i>	33	872	26,42	183	5,55	36	94	2,85	0,11			
	23	<i>Omissis</i>	21	374	17,81	80	3,81	5	51	2,43	0,14			
	26	<i>Omissis</i>	38	891	23,45	295	7,76	24	105	2,76	0,12			
	DG 4			221	5.143	23,27	1552	7,02	119	483	2,19			

RELAZIONE CONSUNTIVA ATTIVITA' DI PRELIEVO DEL CINGHIALE
 -Stagione Venatoria. 2023/2024-
 (R.R. n. 3/12 ss.mm.ii. - Art. 6 comma 4)

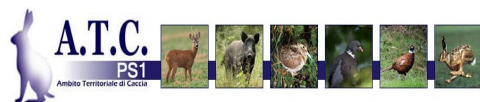

DG	Squadra	Caposquadra	Gio	TC	C/G	Tc	c/G	OT	PPE	CI/G	CI/Ca	PA min	P. Tot	D
DG5	55	Omissis	36	944	26,22	338	9,39	42	180	5,00	0,19	310	465	+155
	73	Omissis	36	1.111	30,86	325	9,03	42	223	6,19	0,20			
	74	Omissis	37	1.079	29,16	364	9,84	17	62	1,68	0,06			
	DG 5		109	3.134	28,75	1027	9,42	101	465	4,27	0,15			
Tot DG1-5			767	18.872	24,60	5533	7,21	492	2.125	2,77	0,11	2.415	2.125	-290
DGB1	4/B1 (80)	Omissis	35	828	23,66	299	8,54	32	60	1,71	0,07	110	118	+8
	3/B1 (84)	Omissis	33	742	22,48	257	7,79	4	29	0,88	0,04			
	DGB1 (braccata)		68	1.570	23,09	556	8,18	36	89	1,31	0,06			
	1/B1	Omissis	13	85	6,54	13	1,00	1	18	1,38	0,21			
	5/B1	Omissis	18	100	5,56	18	1,00	7	11	0,61	0,11			
	DGB1 (girata)		31	185	5,97	31	1,00	8	29	0,94	0,16			
	Tot. DGB1		99	1.755	17,73	587	5,93	44	118	1,19	0,07			
ZONA C	Gruppo di girata n. 7		0	0	/	0	/	0	0	/	/			
	Gruppo di girata n. 8		5	36	7,20	5	1,00	3	0	0,00	0,00			
	Zona C (girata)		5	36	7,20	5	1,00	3	0	0,00	0,00			
Totale ATC PS1 - Braccata			835	20.442	24,48	6089	7,29	528	2.214	2,65	0,11			
Totale ATC PS1 - Girata			36	221	6,14	36	1,00	11	29	0,81	0,13			
Totale ATC PS1 - prelievo in forma collettiva			871	20.663	23,72	6125	7,03	539	2.243	2,58	0,11	2.525	2.243	-282

Legenda:

DG:	Distretto di Gestione
Squadra	N. di squadra Caposquadra
Gio (G):	N. totale di giornate di caccia
TC:	Totale cacciatori che hanno partecipato alle battute
C/G:	Media cacciatori x giornata
Tc:	Totale cani utilizzati
c/B:	Media cani utilizzati x giornata
OT:	Ospiti totali
PPE:	Piano di prelievo effettuato
CI/G:	Media cinghiali prelevati x giornata
CI/Ca:	Media cinghiali prelevati x cacciatore/giornata
PA min:	Piano di abbattimento minimo previsto
PA max:	Piano di abbattimento massimo consigliato
P.Tot	Prelievo totale nel DG
D:	Differenza tra piano di abbattimento minimo previsto e quello effettuato



Tab. 12: Analisi classi gestionali dei cinghiali abbattuti

M juv	F juv	M sub ad	F sub ad	M ad	F ad	0-30 Kg	31-60 Kg	61-100 Kg	> 100 Kg
335	349	247	321	487	504	429	797	861	156

Relativamente all'analisi del rapporto sessi, si evidenzia l'abbattimento complessivo n. 1.069 maschi e n. 1.174 femmine, con uno sbilanciamento verso la classe femminile (1:1,10).

Per quanto riguarda le classi di età il prelievo dei giovani è pari a n. 684 cinghiali (31%), quello dei subadulti ammonta a n. 568 individui (25%), mentre gli adulti raggiungono la quota di n. 991 (44%).

Relativamente alle classi di peso il prelievo della categoria 0-30 kg è pari a n. 429 (19%), quella di 31-60 kg è pari a n. 797 (36%), quella di 61-100 kg è pari a n. 861 (38%) e quella di > 100 kg ammonta a n. 156 (7%).

Sintesi degli abbattimenti realizzati in forma selettiva e collettiva

Tab. 13: Sintesi degli abbattimenti realizzati (caccia collettiva e in forma selettiva) nella S.V. 2023/2024

ZONA	N. individui abbattuti (Collettiva)	N. individui abbattuti (Selezione)	N. individui abbattuti (Tot.)
A	2.125	42	2.167
B	118	1	119
C	0	15	15
TOTALE	2.243	58	2.301

Tab. 14: Sintesi degli abbattimenti realizzati (caccia collettiva e in forma selettiva) in rapporto al Piano minimo di prelievo

DG	N. individui abbattuti (Tot.)	Piano prelievo (N. min)	Piano prelievo (Differenza)
DG 1	408	450	-42
DG 2	553	670	-117
DG 3	241	315	-74
DG 4	488	670	-182
DG 5	477	310	+167
DG B1	119	110	+9
Totale	2.286	2.525	-239

Nella tabella sottostante si riporta, per ogni squadra di braccata e gruppo di girata autorizzato, il totale degli abbattimenti effettuati sia in forma collettiva che selettiva.

Tab. 15: Sintesi degli abbattimenti realizzati (caccia collettiva e in forma selettiva) da ogni squadra e gruppo di girata nella S.V. 2023/2024

DG	Squadra	Caposquadra	N. individui abbattuti (Collettiva)	N. individui abbattuti (Selezione)	N. individui abbattuti (Tot.)
DG1	28	<i>Omissis</i>	80	4	84
	30	<i>Omissis</i>	136	0	136
	81	<i>Omissis</i>	150	0	150
	85	<i>Omissis</i>	36	2	38
DG2	19	<i>Omissis</i>	118	0	118
	21	<i>Omissis</i>	72	0	72
	27	<i>Omissis</i>	47	2	49
	34	<i>Omissis</i>	105	0	105
	76	<i>Omissis</i>	193	16	209
DG3	24	<i>Omissis</i>	28	0	28
	25	<i>Omissis</i>	43	0	43
	29	<i>Omissis</i>	105	0	105
	31	<i>Omissis</i>	41	1	42
	83	<i>Omissis</i>	23	0	23
DG4	13	<i>Omissis</i>	32	0	32
	14	<i>Omissis</i>	17	0	17
	15	<i>Omissis</i>	70	0	70
	17	<i>Omissis</i>	114	2	116
	22	<i>Omissis</i>	94	0	94
	23	<i>Omissis</i>	51	0	51
	26	<i>Omissis</i>	105	3	108
DG5	55	<i>Omissis</i>	180	10	190
	73	<i>Omissis</i>	223	2	225
	74	<i>Omissis</i>	62	0	62
DGB1	1/B1	<i>Omissis</i>	18	1	19
	5/B1	<i>Omissis</i>	11	0	11
	3/B1 (84)	<i>Omissis</i>	29	0	29
	4/B1 (80)	<i>Omissis</i>	60	0	60
Zona C	Gruppo di girata n. 8	<i>Omissis</i>	0	0	0
	Gruppo di girata n. 8	<i>Omissis</i>	0	0	0